Produktinformation Metallhaus Østen 3 anthrazit / Lagerabverkauf
Artikel-Nr. 54149

Dachtyp	Trapezblech
Farbe	Anthrazit
Sockelmaß Breite	342 cm
Dachfläche	8,5 m²
Seitenhöhe	212 cm
Umbauter Raum	17,1 m³
Dachneigung	1°
Wandstärke	0,5 mm
Sockelmaß Tiefe	230 cm
Tür Breite	71 cm
Außenmaß Breite	343 cm
Tür Höhe	200 cm
Material	pulverbeschichtetes Trapezblech
Tür Scheibe Material	Kunstglas
Schneelast	85 kg/m²
Dachbreite	347 cm
Durchgangsmaß Breite	108 cm
Innenmaß Tiefe	227 cm
Innenmaß Breite	338 cm
Grundfläche	8 m²
Dachform	Flachdach
Durchgangsmaß Höhe	200 cm
Dachtiefe	245 cm
Firsthöhe	218 cm
Schloss	Zylinderschloss mit 2 Schlüsseln
Dach Materialstärke	0,5 mm
Außenmaß Tiefe	232 cm

Metallhäuser

- 0,5 mm verzinktes, pulverbeschichtetes Trapezblech mit einem Rahmen aus verzinktem Stahl-Vierkantrohr
- Immer inkl. Regenrinne und Fallrohr

- Extra hohe Tür mit Drehriegelschloss und 2 Schlüsseln
- Umlaufendes Lichtband aus bruchsicherem Kunstglas

- Trapezblechdach
- Dachleisten aus Stahl
- Bietet optimalen Schutz gegen Witterungseinflüsse
- Schrauben in Stahlfarbe

Karibu

Die Abbildung dient lediglich der datentechnischen Information und bildet nicht den tatsächlichen Artikel ab.

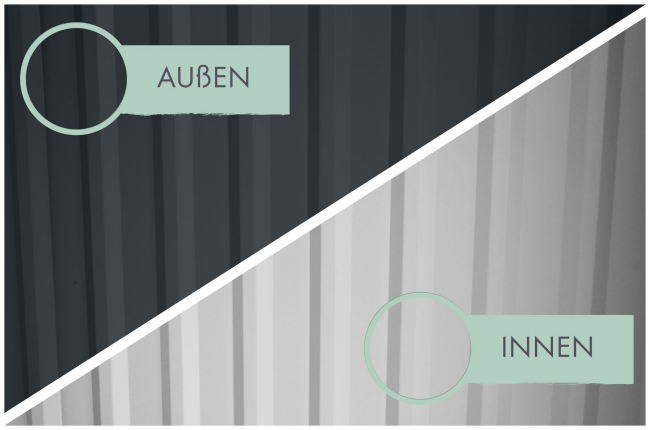

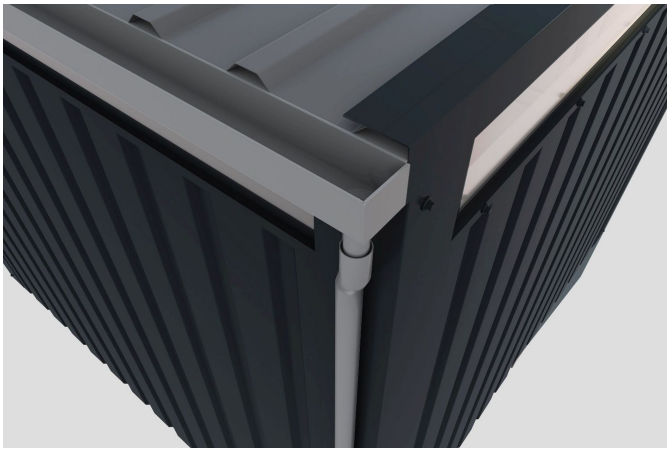

DOPPELFLÜGELTÜR

01 Außen in Hausfarbe

02 Inkl. Drehriegelschloss mit 2 Schlüsseln

03 Fenster aus bruchsicherem Kunstglas

04 Türrahmen aus Alu-Vierkantrohren

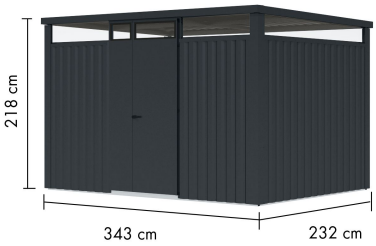

Beschichtungsaufbau Blech

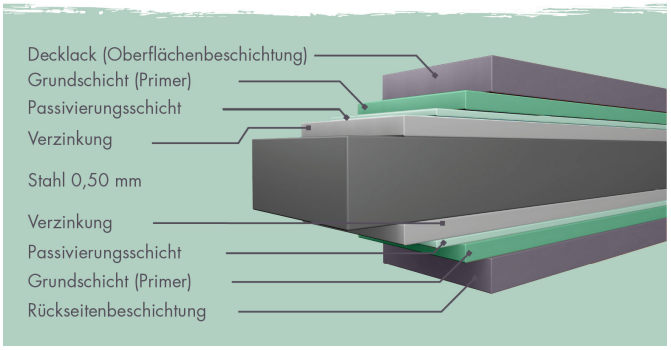

Technische Änderungen und Druckfehler vorbehalten - Maßangaben sind Zirkamaße