Produktinformation

Metallhaus Østen 1,5 anthrazit / Lagerabverkauf
Artikel-Nr. 54232

Dachtyp	Trapezblech
Grundfläche	3,8 m²
Außenmaß Breite	226 cm
Farbe	Anthrazit
Dachtiefe	186 cm
Dachfläche	4,3 m²
Seitenhöhe	212 cm
Tür Breite	75 cm
Dachneigung	1°
Umbauter Raum	7,9 m³
Wandstärke	0,5 mm
Dachbreite	228 cm
Durchgangsmaß Breite	70,9 cm
Außenmaß Tiefe	166 cm
Innenmaß Tiefe	160 cm
Innenmaß Breite	221 cm
Tür Höhe	200 cm
Material	Trapezblech
Sockelmaß Breite	225 cm
Tür Scheibe Material	Kunstglas
Schneelast	85 kg/m²
Dachform	Flachdach
Durchgangsmaß Höhe	200 cm
Sockelmaß Tiefe	165 cm
Firsthöhe	218 cm
Schloss	Zylinderschloss mit 2 Schlüsseln
Dach Materialstärke	0,5 mm

MADE IN
GERMANY
KARIBU-QUALITÄT

5
JAHRE
GARANTIE AUF DIE KONSTRUKTION

Metallhäuser
0,5 mm verzinktes, pulverbeschichtetes Trapezblech mit einem Rahmen aus verzinktem Stahl-Vierkantrohr
Immer inkl. Regenrinne und Fallrohr
Extra hohe Tür mit Drehriegelschloss und 2 Schlüsseln
Umlaufendes Lichtband aus bruchsicherem Kunstglas
Trapezblechdach
Dachleisten aus Stahl
Bietet optimalen Schutz gegen Witterungseinflüsse
Schrauben in Stahlfarbe
Karibu
Die Abbildung dient lediglich der datentechnischen Information und bildet nicht den tatsächlichen Artikel ab.

Beschichtungsaufbau Blech

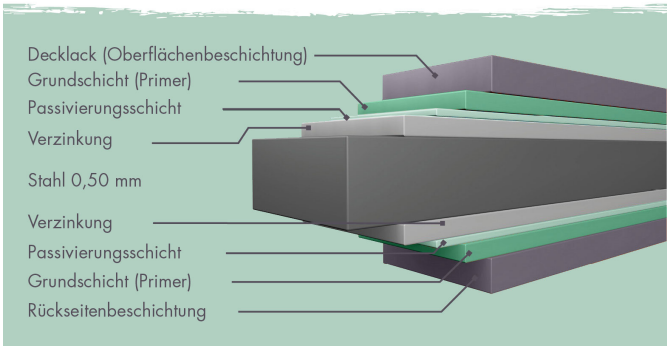

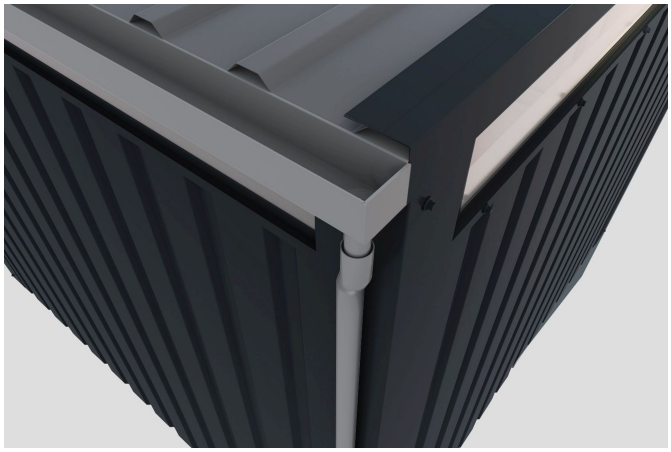

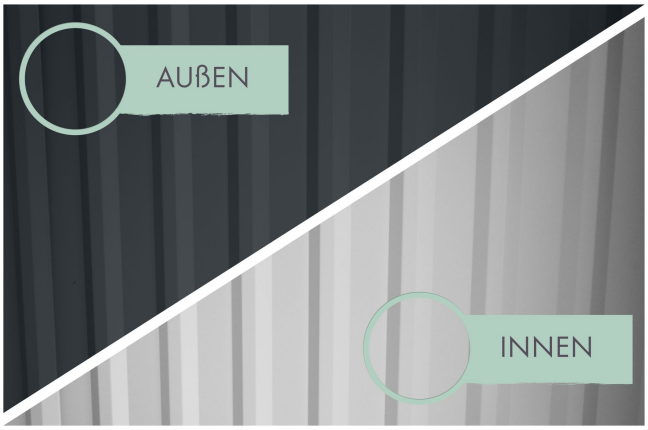

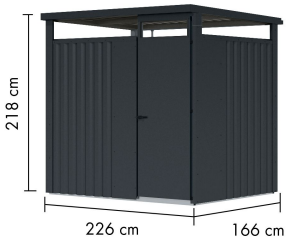

Technische Änderungen und Druckfehler vorbehalten - Maßangaben sind Zirkamaße